



Agence HAUTS-DE-SEINE
380, avenue de la Division Leclerc
92290 Châtenay-Malabry
Tél. 01 55 52 12 70
Fax. 01 46 31 55 68
hauts-de-seine@ttge.fr
RESPONSABLE : VALENTIN DEBOURNOUX
INSCRIPTION A L'ORDRE SOUS LE N°06540



CLIENT
Ville de SCEAUX
122, rue Houdan
92330 SCEAUX

AFFAIRE H22046

SCEAUX

Parvis de l'Église et Impasses du marché
Parcelle AE n° 43

PROJET DE DIVISION

Echelle : 1/200ème

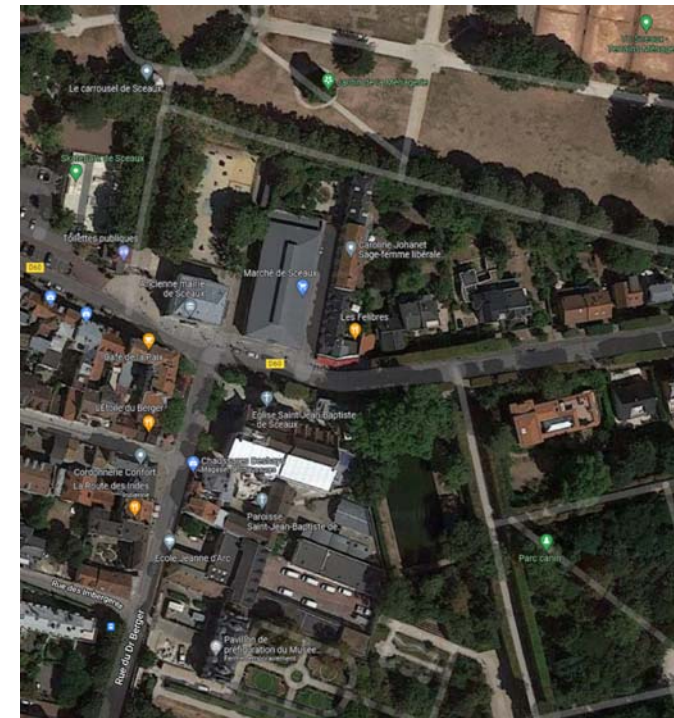

H22046_Projet de division_AE43_Ind B.dwg

INDICE	DATE	MODIFICATIONS	DESSINE PAR	VERIFIE PAR
A	31/05/2022	Première émission	J. PONT	V. DEBOURNOUX
B	02/03/2023	Modification de la limite divisoire	J. PONT	V. DEBOURNOUX

OBSERVATIONS & NOTA

Système de coordonnées planimétriques : RGF93 CC49.
Système altimétrique: NGF IGN69.

Plan établi d'après les limites apparentes.

Complément topographique sur la parcelle AE n° 43, et sur les impasses du marché.
Le fond de plan inséré est issu du fichier fourni "D0836-SCEAUX-rues des penthièvre_houdan_du docteur berger.dwg" mis à jour sur le parvis de l'église.

SIÈGE SOCIAL - 10, rue Mercoeur - 75011 Paris - TÉL. : 01 42 06 03 85 - FAX : 01 42 06 88 30 - www.ttge.fr
S.C.O.P.S.A. - TECHNIQUES TOPO - RCS PARIS 642 019 038 - SIRET 642 019 038 - APE 7112 A - N° TVA Intracommunautaire FR 03 64 20 19 038
TT EXPERT - TT PLANS - TT BTP - TT PROJET - TT 3D & BIM SOCIÉTÉ DE GÉOMÈTRES-EXPERTS INSCRIPTION A L'ORDRE N°1990 D 100003

